

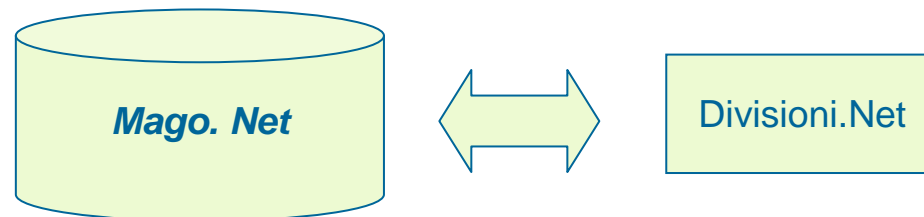

Divisioni.Net

DOCUMENTAZIONE

Divisioni.Net è un verticale costituito da un solo modulo seriale che si interfaccia direttamente con Mago.Net...



... interagendo con vari moduli dello "Standard" tra i quali :

- **Ciclo "attivo" :**
 - documenti di vendita
 - ordini da clienti
- **Ciclo "passivo" :**
 - documenti di acquisto
 - ordini a fornitore
- **Movimenti di magazzino**
- **Prima Nota Contabile :**
 - movimenti contabili puri
 - documenti emessi
 - documenti ricevuti
 - movimenti contabili previsionali (puri, emessi, ricevuti)
- **Movimenti analitici**

Lo scopo dell'applicazione è quello di usufruire di un'ulteriore "suddivisione stile-Centri di Costo/Commessa", a livello di ripartizione analitica, utile ad esempio in situazioni di ripartizione costi "per filiale".

Divisioni.Net

Funzionalità :

Ciclo attivo/passivo

In tutti i documenti è disponibile (relativamente alle righe) un campo denominato "Divisione" utilizzabile con un codice che fa riferimento ad una tabella presente nel menù di applicazione (figura 1).

Alla conferma dei documenti è presente un controllo non bloccante ("warning") che comunica su quali righe la "Divisione" non è stata compilata.

Il campo in oggetto viene poi ereditato da tutti i documenti che evadono "quello di partenza" (ad esempio sul DDT che evade un ordine cliente piuttosto che sul movimento di magazzino generato da un DDT oppure su una fattura che ha evaso un ordine cliente...) anche attraverso le procedure automatiche tipo quella di "Fatturazione differita" o l'"evasione ordine" oppure ancora quella di "Stampe/Registra" (che in questo caso passerà il campo nella prima nota e/o magazzino di competenza).

Movimenti di magazzino

Anche in questo ambito, all'interno delle righe, è disponibile il campo "Divisione" compilabile "a libera digitazione" (sicuramente per tutti i tipi di movimento diversi da acquisto/vendita per i quali viene passato d'ufficio dai documenti), compresa la stessa funzionalità del controllo finale di presenza ("warning") come già descritto nel ciclo attivo/passivo.

Divisioni.Net

Funzionalità :

Prima Nota Contabile

Anche in questo caso , il campo "Divisione" viene generato in automatico (nel "Libro Giornale") dai documenti di competenza che hanno creato la prima nota, oppure può essere gestito manualmente per inserimenti di svariata natura ("movimenti contabili puri"). Sono stati aggiunti anche due altri campi parallelamente al "Divisione", denominati "Centro di Costo" e "Commessa", che Mago.Net standard non gestisce (figura 3).

Anche questi ultimi vengono passati in questo ambito, con le stesse modalità del "Divisione", se compilati adeguatamente nei documenti di origine.

Il controllo ("warning") che anche qui avvisa se le Divisioni non sono state compilate, è esteso anche al "Centro di costo" (e diventa BLOCCANTE) , verificando se (semprechè il conto contabile agisca sulla Contabilità Analitica e la riga sia di tipo "contabile", no "cliente"/"fornitore") è stato compilato e se sì, se è presente nel Modello di Ripartizione impostato(conto contabile - figura 4).

Movimenti Analitici

I movimenti analitici relativi alla prima nota, possono essere generati tramite la procedura standard "Generazione movimenti analitici da altri moduli" (menù Analitica – figura 6), in modo automatico e direttamente dagli ambiti di competenza :

- Contabilità (solo per prime note emesse/ricévute/pure inserite "manualmente" e non derivate)
- Magazzino
- Vendite
- Acquisti

Il campo "Divisione" è comunque editabile e controllato alla conferma, segnalando se presente o meno in riga.

Divisioni.Net

Tabella Divisioni

(Figura 1)

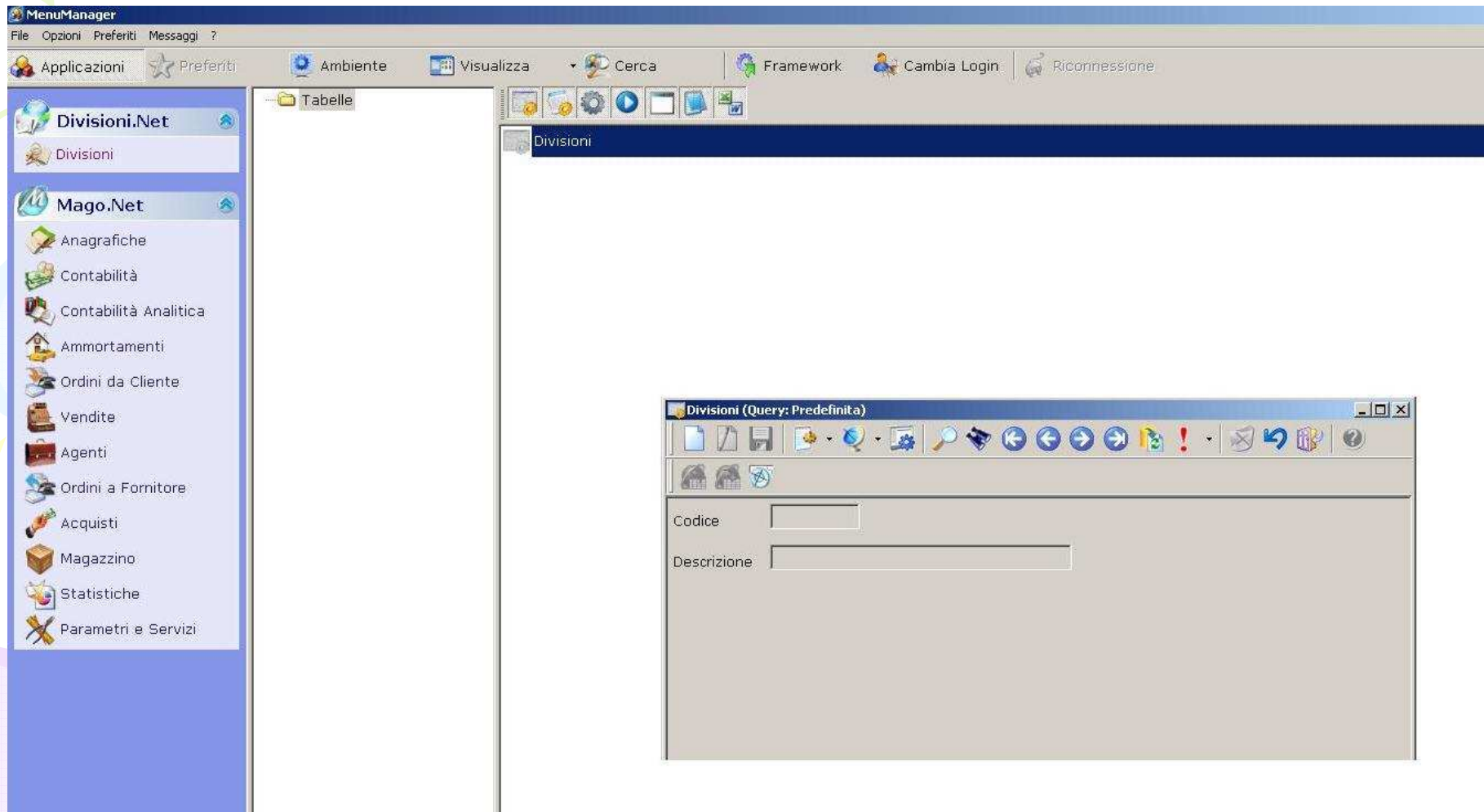

Divisioni.Net

Ordini da Clienti

(Figura 2)

Mago.Net Professional Edition - Azienda: DIVISIONI- Utente: sa- Data delle operazioni: [15/04/2010] - [Ordini da Cliente (Query: Predefinita)]

File Finestre ?

Nr. 10/00001 Del 12/04/2010 Nr. esterno Cliente 0020 Priorità 0

Pagamento Personalizzato RBDF36 Ric. Bancaria a 30/60gg. d.f.

Consegna il 12/04/2010 Confermata il 12/04/2010 Non oltre il

Consegnato Fatturato Prelevata

Microtech Srl
Corso Perrone 90
16152-Genova (GE)

Consegna unica
 Annullato
 Segue fattura

Divisa EUR Euro

Data/importo fixing

Righe	Totali	Spese	Contabilità	Scadenze	Spedizione	Altri Vettori	Altri Dati	Registri	Magazzino	Agenti	Note	Riferimenti
Posizione	Tipo riga	Articolo	Descrizione Articolo	Unità di misura	Quantità	Valore unitario	Sconto	Divisione	Descrizione Divisione			
1	Merce	A5739INM006014	Vite te inox uni 5739 m6x14	NR	1,00	25,00		01	unoooooooooooooooooooooooooooo			
2	Merce	A6592IN006	Rondelle piane inox 6 mm	NR	1,00	30,00		02	1234567890123456789012345678			
3	Merce		wefsdfsdfsfsdf		5,00	5,00		03	tre			

Divisioni.Net

Prima Nota Contabile

(Figura 3)

Mago.Net Professional Edition - Azienda: DIVISIONI- Utente: sa- Data delle operazioni: [15/04/2010] - [Movimenti di Prima Nota in IVA Emessi Esercizio 2010 (Q)]

File Finestre ?

Modello: Fattura emessa (CEE) Data reg. e competenza bilancio: 13/04/2010 Gruppo: Nr. riferimento: Data valuta: 13/04/2010

Registro IVA: VEN Vendite Cliente: 0028 Divisa: EUR Totale: 0,00

Data documento: 13/04/2010 Numero documento: 000006

Veló Fiandre sa
Boulevard Bouvet 12
Nice
Conto 01012000 P.I. 665435437542
Cond.Pag. Preferenziale BDF6

Castelletto IVA Libro Giornale

Cliente/Fornitore: Saldo a fine mese: 0,00 Totale Dare: 65,36 Totale Avere: 65,36

Conto 07011000: Saldo a fine mese: Vendite: 14.616,30 Causale: Fattura emessa

Tipo	Cliente/Fornitore	Conto	Descrizione	ivis	Valuta	Dare	Avere	Causale	C.d.C.	Commessa	Divisione	Descrizione Divisione
Cliente	0028	01012000	Veló Fiandre sa	€	0,00	65,36	0,00	FTEME				
Contabile		011000	VENDITE	€	0,00	0,00	12,00	FTEME	OM	01/00001	01	unoooooooooooooooooooo
Contabile		07011000	VENDITE	€	0,00	0,00	50,00	FTEME	PR		02	123456789012345678901
Contabile		07051008	RIMBORSI SPESE DI SPEDIZIONE	€	0,00	0,00	3,36	FTEME				

Divisioni.Net

Modello di Ripartizione

(Figura 4)

Mago.Net Professional Edition - Azienda: DIVISIONI- Utente: sa- Data delle operazioni: [15/04/2010] - [Piano dei Conti (Query: Predefinita)]

File Finestre ?

Conto: 07011000 Descrizione: VENDITE

Movimentabile:
 in Contabilità in Analitica

Tipo di conto: Contabile Natura del mastro: Ricavi

Modelli analitici Note

Segno: Direct costing: Full costing: Ripartizione Centri di costo: Ripartizione commesse:

Totale per centri: Dare: 0,00 Avere: 100,00 Totale per commesse: Dare: 0,00 Avere: 0,00

Centro di costo	Commissa	Segno	%	Descrizione centro	Descrizione commessa	Note
OM		Avere	60,00	Organizzazione manifestazioni		
VD		Avere	40,00	Vendita diretta		
PR		Avere	0,00	Produzione		

Divisioni.Net

Movimenti Analitici

(Figura 5)

Mago.Net Professional Edition - Azienda: DIVISIONI- Utente: sa- Data delle operazioni: [15/04/2010] - [Movimenti Analitici Esercizio 2010 (Query: Predefinita)]

File Finestre ?

Conto: **VENDITE** Tipo: **Consuntivo** Segno: **Avere** Importo: **62,00**

Data reg. e competenza: 15/04/2010 Nr. riferimento: 10/00040

Dati documento: Data: 13/04/2010 Numero: 000006

Cliente: **0028**
Veló Fiandre sa
Boulevard Bouvet 12
-Nice

Note: Fattura Cliente 0028 Veló Fiandre sa

Centro di costo	Totale Dare Centri	Totale Avere Centri	Totale Dare Commesse	Totale Avere Commesse
Organizzazione manifestazioni	0,00	62,00	0,00	12,00
Commessa	Scostamento	Scostamento	Scostamento	Scostamento
Ordine 01/00014 Mosti	0,00	0,00	0,00	50,00

Data Comp.	Centro di costo	Commessa	Segno	%	Importo	Articolo	Quantità	Divisione	Descrizione Divisione
15/04/2010	OM	01/00001	Avere	19,35	12,00		1,00	01	unoooooooooooooooooooooooooooooooooooo
15/04/2010	PR		Avere	80,65	50,00		1,00	02	1234567890123456789012345678901

Divisioni.Net

Generazione movimenti analitici da altri moduli

(Figura 6)

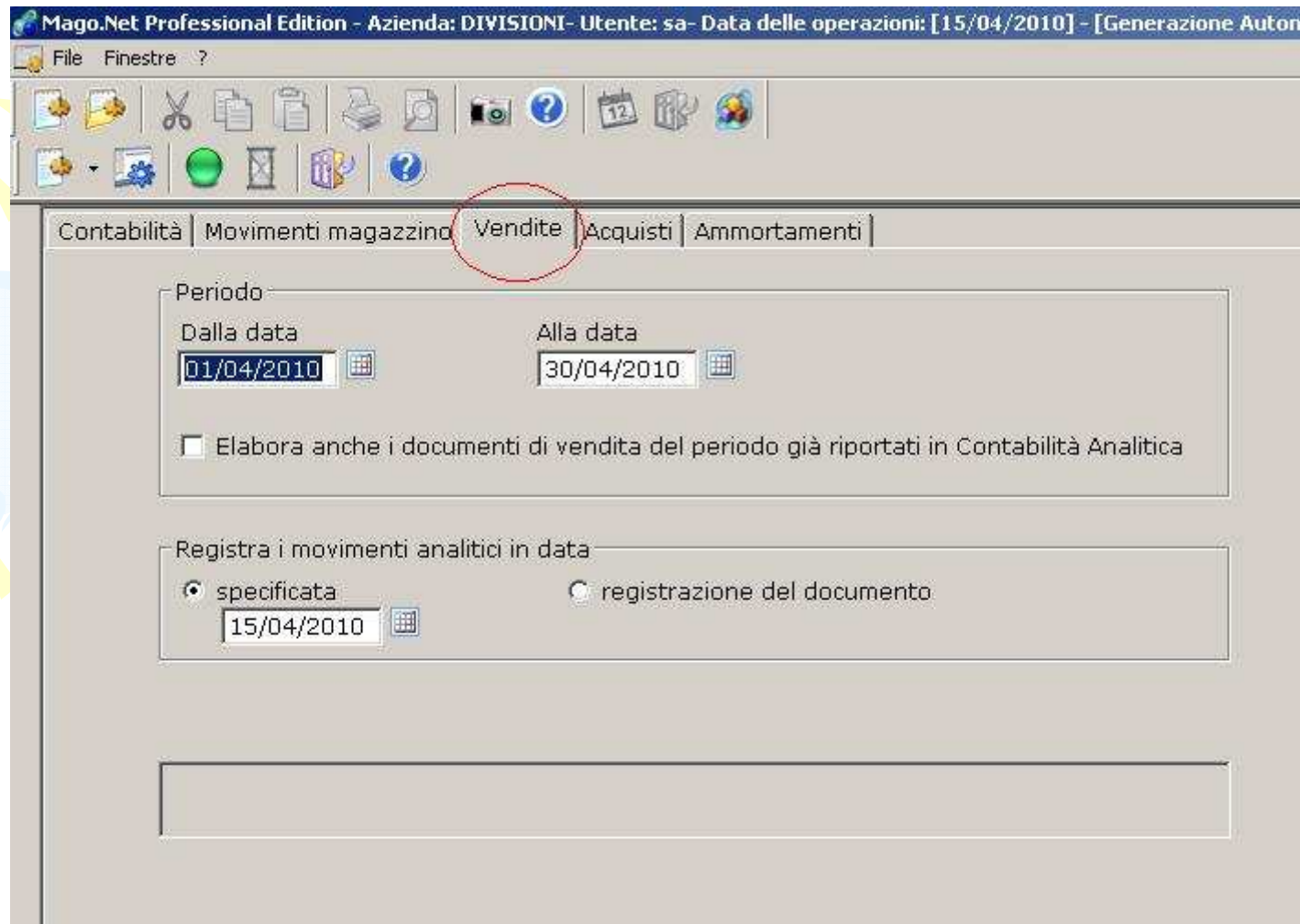

Contatti:

 **Internet:**

- <http://www.micronsrl.net>

 **Riferimento commerciale:**

- claudio.lanfranco@micronsrl.net

 **Riferimenti tecnici:**

- marco.diolaiti@micronsrl.net

- **Contatti Skype:**

-  Diolaiti Marco: micron_marco
- Lanfranco Claudio: claudio_micron

 **Telefoni:**

- 011.4111885 (Sede Torino) – 02.55230694 (Sede Milano)

 **Fax:**

- 011.4033503 (Sede Torino) – 02.56814146 (Sede Milano)